



Bea
Cukai
TANJUNG EMAS

Registrasi NMEI Balang Perumpang



Registrasi IMEI untuk barang Penumpang

15 September 2020

Peraturan Menteri Komunikasi dan Informatika No 1 Tahun 2020

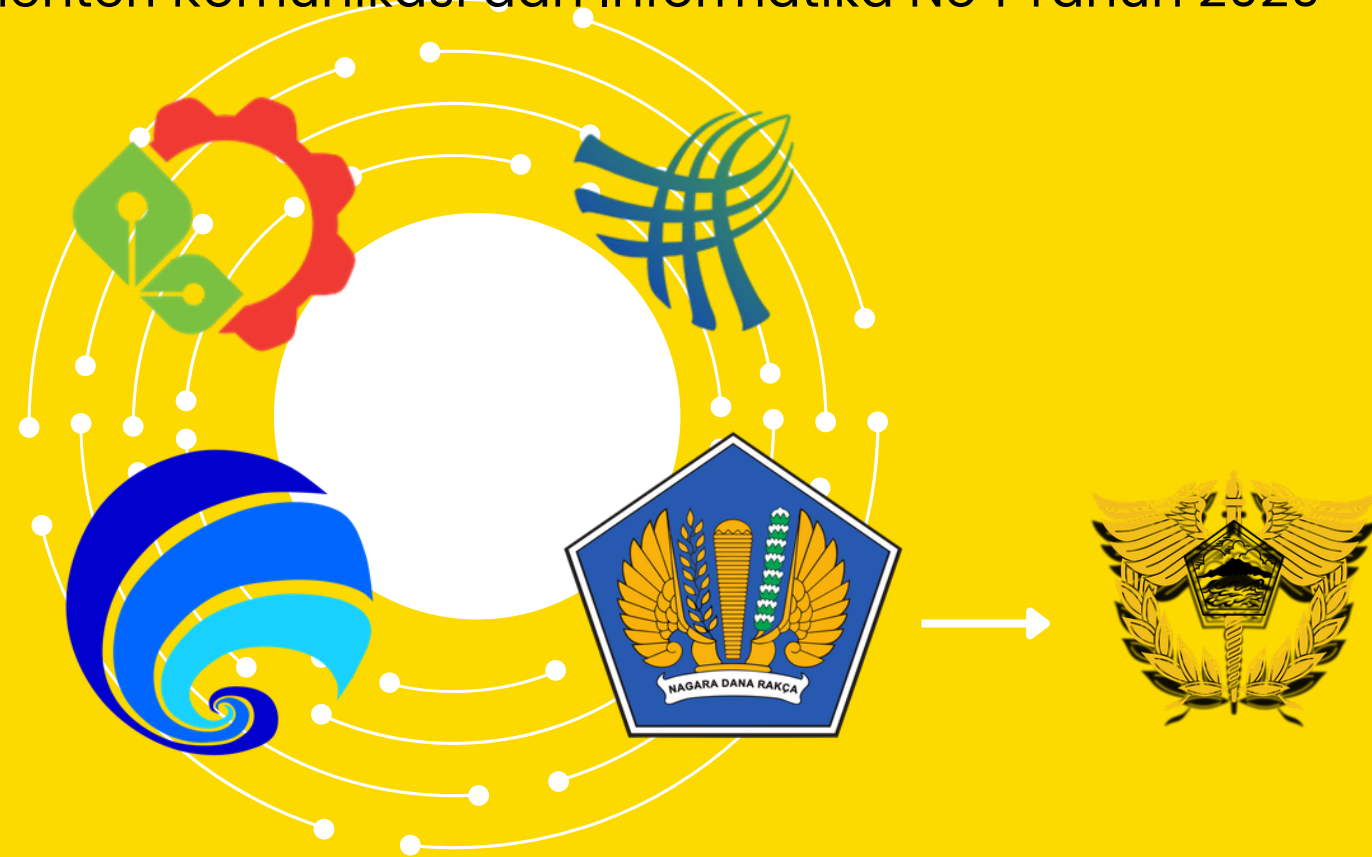

Berlaku bagi ponsel (HKT) yang masuk ke Indonesia

Mengapa Registrasi IMEI ?



- Mencegah ponsel **ilegal** (BM/penerobos)
- Melindungi konsumen dari **ponsel tanpa garansi resmi**
- Mendukung **daya saing industri nasional**
- **Menertibkan** peredaran perangkat telekomunikasi di Indonesia

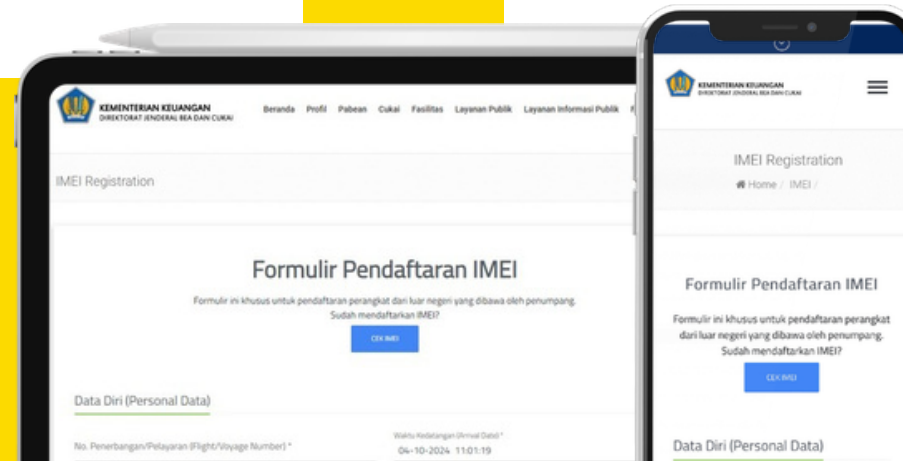

Siapa yang wajib mendaftar ?

* **Penumpang dari Luar Negeri** yang membawa:
Handphone, Komputer Genggam, dan Tablet (HKT) dari Luar negeri

* **Maksimal 2 Unit** Perangkat per Orang

* **Registrasi IMEI** Wajib dilakukan paling lambat **60 Hari** sejak kedatangan di Indonesia

Maximum HKT* that can be registered:
2 units per person

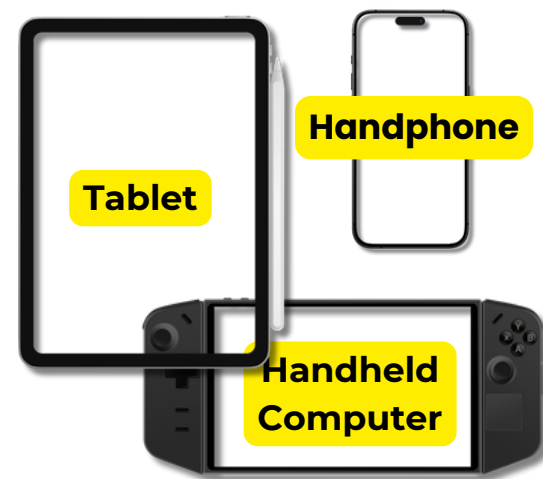

**Tiba di Bandara
Kedatangan
Internasional**

**Penumpang wajib
memberitahukan
barang bawaan**

**melalui Customs
Declaration (BC 2.2)/
Regist IMEI**

allindonesia.imigrasi.go.id
beacukai.go.id/register-imei.html

All Indonesia



Bagaimana Cara Registrasi IMEI HKT?

(Handphone, Komputer genggam, dan Tablet)

Mendaftarkan Langsung Saat Kedatangan

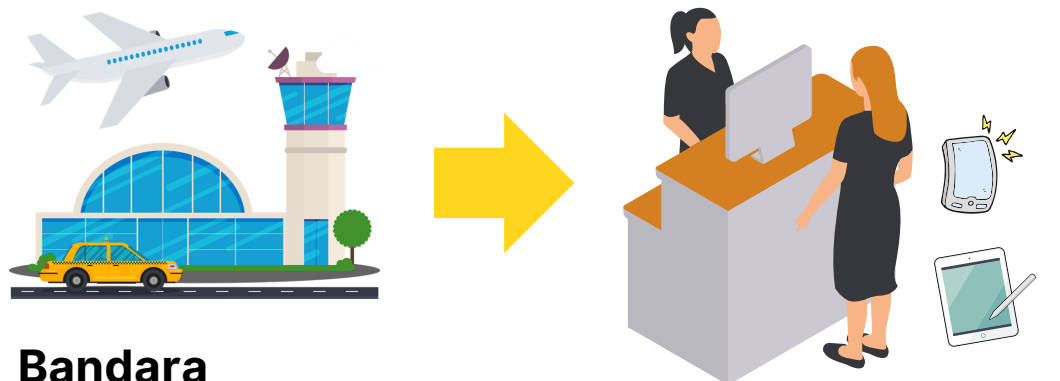

Bandara Internasional

Loket Bea dan Cukai

Membawa Dokumen Persyaratan:

1. Paspor
2. Register Melalui E-CD/registrasi IMEI
3. HKT
4. Tiket/Boarding Pass
5. Invoice

beacukai.go.id/register-imei.html

mendapatkan
Pembebasan 500 USD

**MAKSIMAL
2 UNIT HKT**

Mendaftarkan ke kantor terdekat



Bandara Internasional

Loket Bea dan Cukai

Kantor Bea Cukai Terdekat

Syarat:

- **Didaftarkan** terlebih **dahulu** di Loket Bea Cukai pada Bandara Internasional, dan menyampaikan bahwa akan dilakukan penelitian selanjutnya di Kantor BC terdekat
- Maksimal **5 Hari** setelah Pendaftaran.

1. Paspor
2. Barcode Register IMEI
3. HKT
4. Tiket/Boarding Pass
5. Invoice

mendapatkan
Pembebasan 500 USD

Tidak Sempat Mendaftarkan



Kantor Bea Cukai Terdekat

1. Paspor
2. Barcode Register IMEI
3. HKT
4. Tiket/Boarding Pass
5. Invoice

Maksimal 60 hari

tidak mendapatkan
Pembebasan 500 USD

Simulasi Perhitungan Pungutan Barang Penumpang (HKT)

jika melalui **bandara dan regist terlebih dahulu di bandara** (langsung)
maka mendapatkan pembebasan 500 USD

- 1.harga HKT - 500 USD = Harga HKT akhir
- 2.Harga HKT akhir x BM (10%) = Nilai BM
- 3.Harga HKT akhir + Nilai BM = Nilai Impor
- 4.Nilai Impor x 11% = PPN
- 5.pungutan akhirnya adalah = PPN + BM

Komponen	Keterangan	Rumus	Contoh (USD)
1	Harga HKT		800
2	Pembebasan	Maks. 500 USD	500
3		Harga - 500 USD	300
4	Bea Masuk (10%)	10% x 300	30
5	Nilai Impor	300 + 30	330
6	PPN (11%)	11% x 330	36,3
Total Pungutan Akhir	BM + PPN	30 + 36,3	66,3 USD



Informasi lebih lanjut hubungi
Bravo Bea Cukai - 1500225 atau
[@beacukaitemas | tanjungemas.beacukai.go.id](https://www.tanjungemas.beacukai.go.id)

